港島西醫院聯網
醫家友支援計劃

同行互暖
認知障礙症照顧者支援小組

(一) 藥物管理篇之如何『補腦』

瑪麗醫院
臨床藥劑師 馮天怡女士

(二) 健腦有妙法

分享有意義的認知訓練活動設計
和以人為本的帶領技巧

香港仔坊會社會服務
南區長者綜合服務處
社會工作員(I) 許青云女士
社會工作員 黃嘉成先生

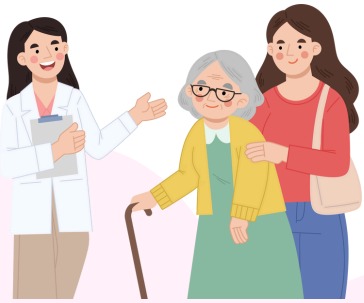

SEPTEMBER 25

2025年9月25日（四）
下午2:00 - 3:30

對象：認知障礙症患者之照顧者
登入ID：936 1904 0816
(密碼會於活動前發放予已報名之參加者)

zoom

掃描二維碼網上報名 或
電話報名/查詢2255 4343

圖片來源：Canva

港島西醫院聯網

策略合作夥伴

香港仔坊會 AKA 社會服務 Social Service
St. James' Settlement
香港聖公會福利協會 HONG KONG SHENG KUNG HUI WELFARE COUNCIL
香港復康會 The Hong Kong Society for Rehabilitation 社區復康網絡 Community Rehabilitation Network
賽馬會照顧者中心 JOCKEY CLUB CARER SPACE | 西灣河 · SAI WAN HO